



LENGUAS EXTRANJERAS

www.udepuebla.mx

¿Qué es Lenguas Extranjeras?

Lenguas extranjeras se refiere a las lenguas aprendidas que son diferentes a la lengua materna o lengua propia. Es un área que se dedica a la interpretación simultánea y consecutiva de lenguas extranjeras, además de la traducción técnica y literaria, a partir del dominio de la terminología especializada.

El uso de las lenguas extranjeras sirve para apoyar una sociedad globalizada en la interacción en diferentes entornos, como los digitales, redes sociales, producciones audiovisuales, literatura y educación, así como actividades económicas y culturales.



Perfil de ingreso



El aspirante a la licenciatura en Lenguas Extranjeras deberá tener:

- Facilidad y gusto para aprender idiomas
- Interés por conocer diferentes culturas
- Capacidad de pensamiento abstracto y sintético
- Habilidad persuasiva y de planeación
- Habilidad para desenvolverse con precisión verbal y escrita



Perfil de egreso



El egresado de esta carrera tiene capacidades y habilidades para:

- Expresarse fluidamente de manera oral y escrita.
- Conocer las bases lingüísticas de los idiomas.
- Tener los conocimientos gramaticales y lingüísticos necesarios como base del dominio de estas lenguas.
- Debe tener capacidad para planificar acciones generales.
- Habilidad para analizar y comprender textos escritos en lenguas extranjeras y traducirlos al español.
- Habilidad para facilitar la comprensión de su mensaje cuando enseñe los idiomas extranjeros sin desvincularlos de su cultura.

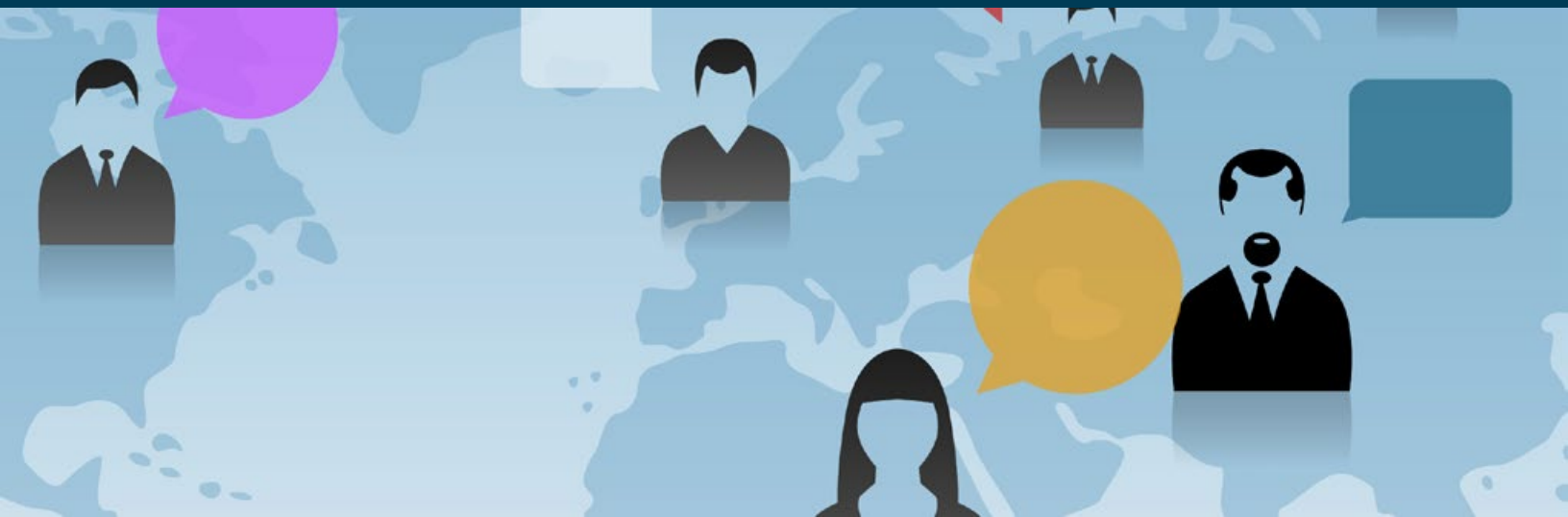

Áreas de conocimiento



Corporaciones
multinacionales



Estancias
y lugares
turísticos



Docencia de
Idiomas



Embajadas
como traductor
o interprete



¿Dónde puedo trabajar?

- Instituciones Educativas particulares en todos los niveles.
- Traductor independiente.
- Institutos de idiomas.
- Empresas comerciales e industriales como traductor o interprete.
- Embajadas como traductor o interprete.
- Estancias y lugares turísticos.
- Docencia de Idiomas
- Diseño y elaboración de material didáctico
- Diseño de planes y programas de estudio
- Formación de docente

Requisitos de inscripción

Acta de nacimiento
Original y 3 copias

01

Certificado de secundaria
Original y 3 copias

02

Certificado de bachillerato
Original y 3 copias

03

Comprobante de domicilio
3 copias

04

CURP
Original y 3 copias

05

Folder tamaño oficio

06

Infraestructura

Laboratorio audiovisual.

Vinculación y Convenios

Con diferentes sectores públicos y privados líderes en el ramo. De prestigio y reconocimiento nacional.

Áreas de especialización

Especialidad en la enseñanza del español como lengua extranjera.

Ingeniería en
Computación

Lenguas Extranjeras

Mercadotecnia

Comercio
Internacional

Ciencias
del Deporte

Gastronomía

Derecho

Estomatología

Enfermería y
Obstetricia

Química
Farmacéutica Biológica

oferta
educativa



UNIPUEBLA
Universidad de Puebla



UNIPUEBLA

Universidad de Puebla



Calle Cuauhtémoc No. 940, Colonia Guadalupe Hidalgo, Puebla, Puebla

Tel: (01 222) 241-7123 / (01 222) 399-1638

contactounipuebla@gmail.com

[facebook.com/unipueblaoficial](https://www.facebook.com/unipueblaoficial)

www.udepuebla.mx